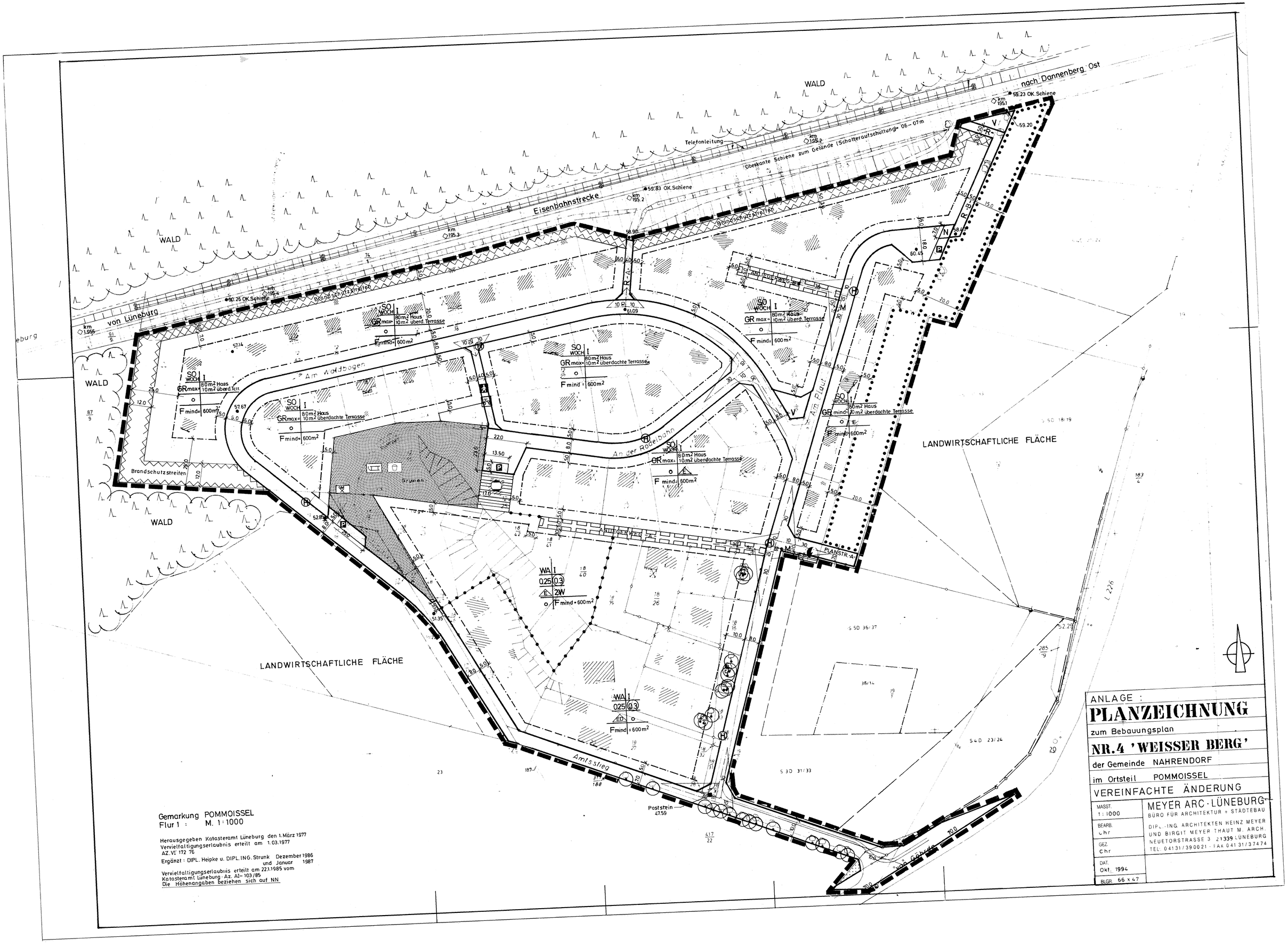

Gemarkung POMMOISSEL
Flur 1 : M. 1:1000

Herausgegeben Katasteramt Lüneburg den 1. März 1977
Vervielfaltigungserlaubnis erteilt am 1.03.1977
AZ. VI 172 76
Ergänzt: DIPL. Heipke u. DIPL. ING. Strunk Dezember 1986 und Januar 1987

Vervielfaltigungserlaubnis erteilt am 22.1.1985 vom Katasteramt Lüneburg · Az. A1– 103/85
Die Höhenangaben beziehen sich auf NN.

ANLAGE :

PLANZEICHNUNG

zum Bebauungsplan

NR. 4 'WEISSER BERG'

der Gemeinde NAHRENDORF

im Ortsteil POMMOISSEL

VEREINFACHTE ÄNDERUNG

MASST. 1 : 1000	MEYER ARC · LÜNEBURG BÜRO FÜR ARCHITEKTUR + STÄDTEBAU
BEARB. Chr	DIPL.-ING. ARCHITEKTEN HEINZ MEYER UND BIRGIT MEYER THAUT M. ARCH.
GEZ. Chr	NEUETORSTRASSE 3 21339 LÜNEBURG TEL. 04131/390021 · FAX 04131/37474
DAT. Okt. 1994	
BLGR. 66 x 47	