Mücklingen

Fl. 1 Fl.Stck.
Bebauungsplan Nr. 1
„Süscheudorfer Berg"
~~mit~~ ohne Gestaltungssatzung
gen. am 20.7.1964

# BEBAUUNGS-PLAN IN DER GEMARKUNG MÜCKLINGEN " KRS. LÜN " 1 : 1000.

## Nr. 1 'Süscheudorfer Berg'

Profil-Querschnitt

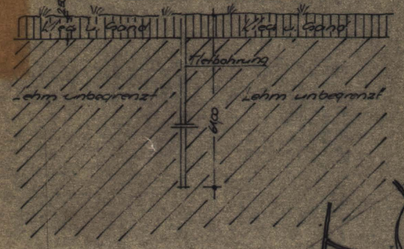


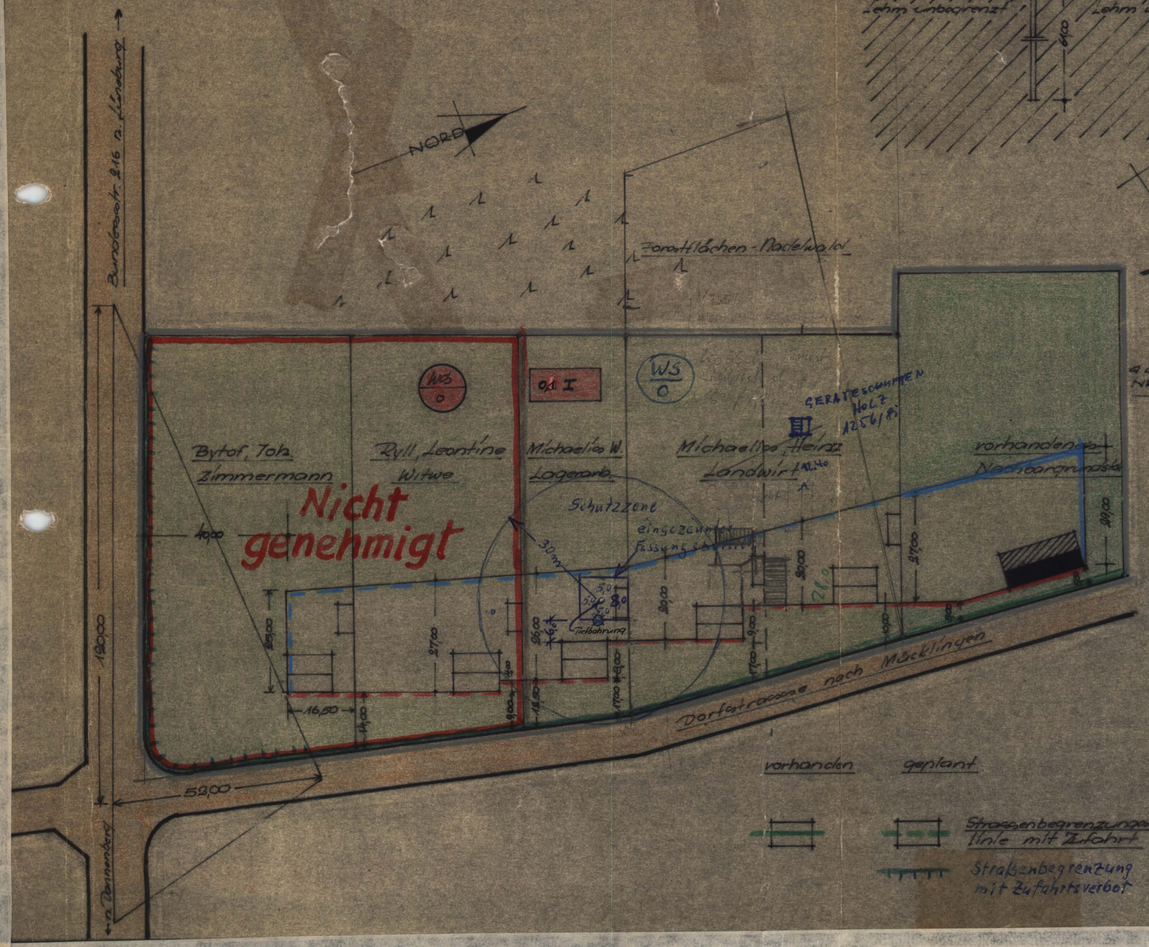

Auszug aus dem Messtischblatt Nr. 2850 Ma 1/25 000

Zeichenerklärung:

| vorhanden | geplant | |
|---|---|---|
| | | Grenze des Planbereiches |
| | WS | Art der baulichen Nutzung: WS - Kleinsiedlung |
| | O,1 I | Maß der baulichen Nutzung: Geschoßzahl, Höhenzahl u. zulässige Geschoßzahl |
| | | Baugrenze mit Zufahrt |
| | | Bebauung |
| | | Zwingende Baulinie m. Zufahrt |
| | | Öffentliche Verkehrsflächen |
| | | Private Freiflächen im Baugebiet |
| | | Straßenbegrenzungslinie mit Zufahrt |
| | | Straßenbegrenzung mit Zufahrtsverbot |

ÖFFENTLICH AUSGELEGT!
Gemäss § 2 (6) des B.BauG.
in der Zeit vom 10.2. bis 11.3. 1963
auf Grund der Bekanntmachung vom 9.2.63
Mücklingen, den
Brüss
Bürgermeister

GEMEINDE MÜCKLINGEN LANDKREIS LÜNEBURG

AUFGESTELLT!
Gemäss § 2 (1) d. BBauG und der Satzung gemäss § 10 d. BBauG vom Rat der Gemeinde beschlossen am
Mücklingen, den ~~8.2.63~~ 24.1.64
Brüss Siedorf
Bürgermeister u. Z. Beigeordneter

GESEHEN + ZUGESTIMMT!
Lüneburg den 196
Landkreis Lüneburg
Oberkreisdirektor

des rot umrandeten Teils.

GENEHMIGT!
Gemäss § 11 des BBauG mit Ausnahme
Auflagen: siehe Vfg. v. heutigen Datum
Lüneburg den 20. Juli 1964
Der Regierungspräsident
H 4a (39) Lü 67/I
im Auftrage
Hartmann
O. Regierungs- u. Baurat

DER REGIERUNGSPRÄSIDENT LÜNEBURG 12

ÖFFENTLICH AUSGELEGT!
Gemäss § 12 des BBauG.
auf Grund der Bekanntmachung vom
Mücklingen den 18.2. 1963
Brüss
Bürgermeister

GEMEINDE MÜCKLINGEN LANDKREIS LÜNEBURG 63

AUSGEARBEITET!
im Auftrage und Einvernehmen der Gemeinde Mücklingen
Dahlenburg den 4. Febr. 1963

P. Schegak
Bauausführungen
Dahlenburg
Fernruf 270