

VÖGELSEN KRS. LÜNEBURG

BEBAUUNGSPLAN NR.5 DEICHFELD

M 1:1000

ÜBERSICHTSPLAN
M 1:25000
VÖGELSEN

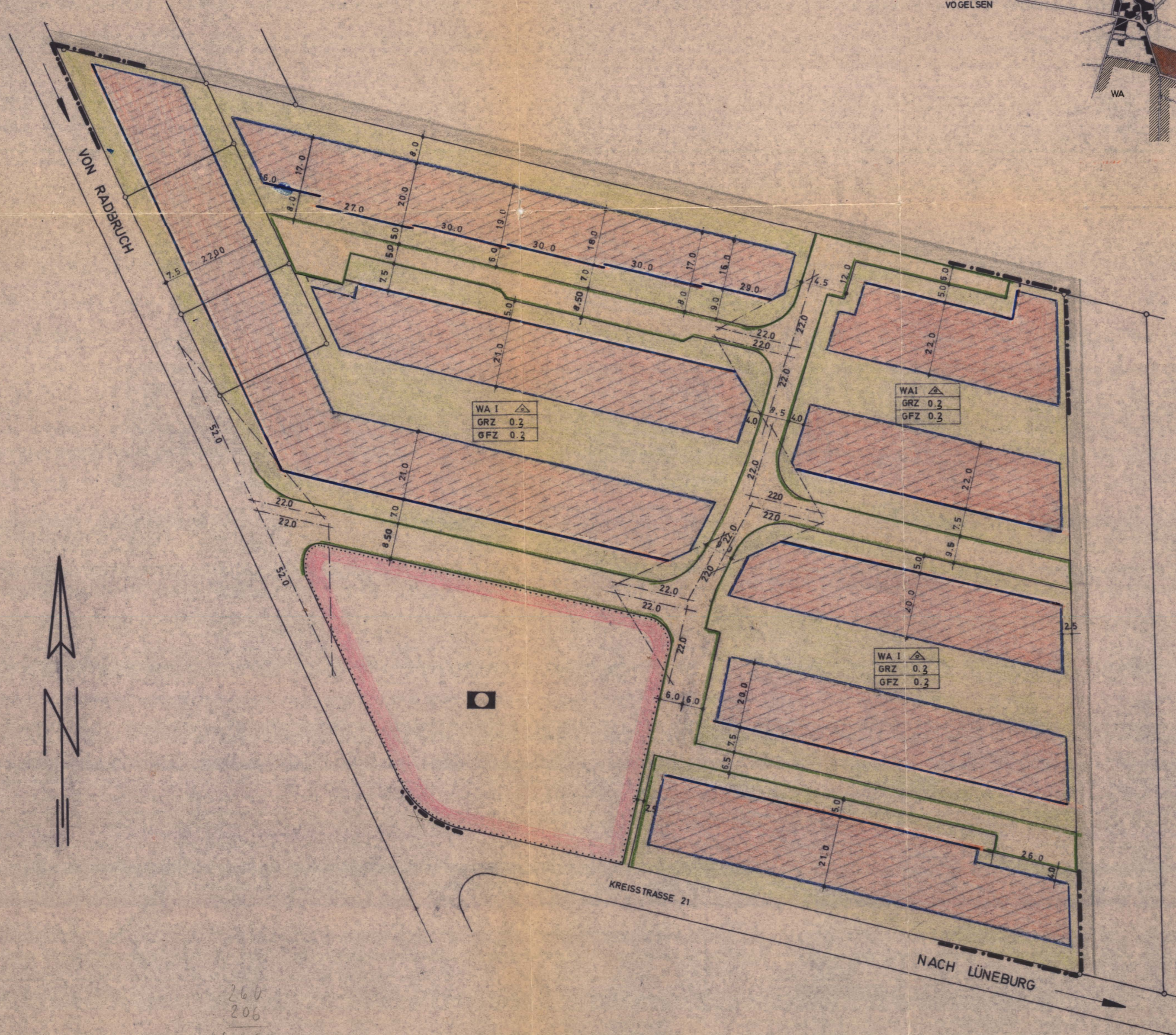
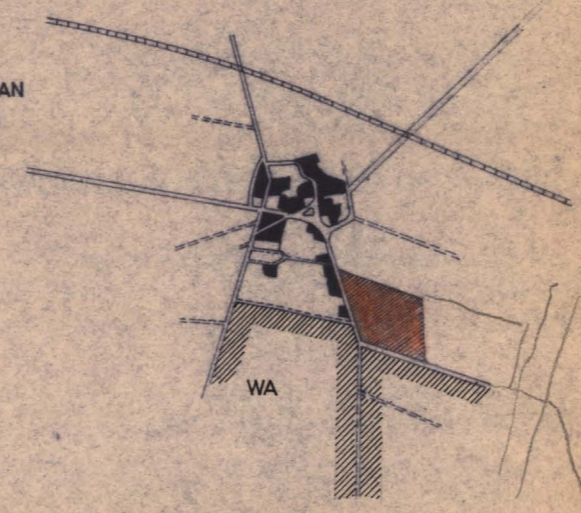

ZEICHENERKLÄRUNG UND FESTSETZUNGEN

- GRENZE DES PLANUNGSBEREICHES
- ZWINGENDE BAULINIEN
- BAUGRENZEN
- BEGRENZUNG DER VEHRKEHRSLÄCHEN
- VORHANDENE GRUNDSTÜCKSGRENZEN
- WA I
GRZ 0.2
GFZ 0.2
- ART U. MASS DER BAULICHEN NUTZUNG
STÄLLE FÜR KLEINTIERHALTUNG ALS ZUBEHÖR LANDWIRTSCHAFTL. NEBENERWERBSSTELLEN UND KLEINSIEDLUNGEN SIND ALLGEMEIN ZULÄSSIG. DACHGESCHOSSAUSBAUTEN SIND AUSNAHMSWEISE GEM. § 31 (1) B.BAU-G. ZULÄSSIG.
- FLÄCHE FÜR DEN GEMEINDEBEDARF
GEMEINDEVERWALTUNG, SPARKASSE, KIRCHLICHES GEBÄUDE.
- SICHTDREIECK VON BEBAUUNG UND BEWUCHS HÖHER ALS 0.80 M ÜBER STRASSENKRONE FREIZUHALTEN

DIE PLANUNTERLAGE ENTSPRICHT DEM INHALT DES LIEGENSCHAFTSKATASTERS UND WEIST DIE BAULICHEN ANLAGEN SOWIE STRASSEN, WEGE UND PLÄTZE VOLLSTÄNDIG NACH (STAND VOM). SIE IST HINSICHTLICH DER DARSTELLUNG DER GRENZEN UND DER BAULICHEN ANLAGEN GEOMETRISCH EINWANDFREI.

LÜNEBURG DEN 14. 9. 1969
ÖFFENTLICH BEST. VERMESSUNGSINGENIEUR

1. AUSGEARBEITET IM AUFTRAGE UND IM EINVERNEHMEN MIT DER GEMEINDE VÖGELSEN LÜNEBURG DEN 16. 12. 1969
NIEDERSÄCHSISCHE LANDGESELLSCHAFT
2. ÖFFENTLICH AUSGELEGT GEMÄSS § 2 (6) DES B.BAU-G. IN DER ZEIT VOM 27. 11. 1969 BIS ZUM 1. 12. 1969 GRUND DER BEKANNTMACHUNG VOM 16. 11. 1969
GEMEINDEDIREKTOR
K. W. ...
3. AUFGESTELLT GEMÄSS § 2 (1) DES B.BAU-G. UND ALS SATZUNG GEMÄSS § 10 DES B.BAU-G. UND § 6 NGO VOM RAT DER GEMEINDE BESCHLOSSEN AM 5. Februar 1970 VÖGELSEN DEN 5. 2. 1970
BÜRGERMEISTER
K. W. ...
1. BEIGEORDNETER
H. ...
4. DER LANDKREIS LÜNEBURG LÜNEBURG DEN 25. II. 70
i. v. B. ...
5. GENEHMIGT VOM REGIERUNGSPRÄSIDENTEN AM 14/ H4a (39, 37, 3, 11)
Genehmigt
gem. § 11 d. Bundesbaugesetzes vom 23. 6. 60
Lüneburg, den 11. Mai 1970
Der Regierungspräsident
Dezernat für Städtebau und Ortsplanung
Az.: 274 - LÜ 101/5
Im Auftrage:
K. W. ...
6. ÖFFENTLICH AUSGELEGT GEMÄSS § 12 DES B.BAU-G. AUF GRUND DER BEKANNTMACHUNG VOM MIT AUSHANG VOM BIS
GEMEINDEDIREKTOR

266
206
466