

VERARBEITET
 AUFTRAG UND IM EINVERNEHMEN
 DER GEMEINDE LÜNEBURG, DEN 15. Okt. 1967

FRANZ RACK, ARCHITEKT VFA
 LÜNEBURG, ALTE BRÜCKER DAMM 9 a
 TELEFON 314 - FERNSPRECHER 0 41 31 | 5 15 42
 PLANER

Handwritten signature

ÖFFENTLICH AUSGELEGT
 GEMÄSS § 2 (6) BBAUG. IN DER ZEIT
 VOM 25.4.1968 BIS ZUM 25.5.1968
 AUFGRUND DER BEKANNTMACHUNG
 VOM 12.4.1968



GEMEINDEDIREKTOR

Handwritten signature

AUFGESTELLT
 GEMÄSS § 2 (1) BBAUG. UND ALS SATZUNG
 GEMÄSS § 10 BBAUG. UND § 6 NGO VOM
 RAT DER GEMEINDE BESCHLOSSEN
 AM 5.8.1968
 BARDOWICK, DEN 25. Okt. 1968

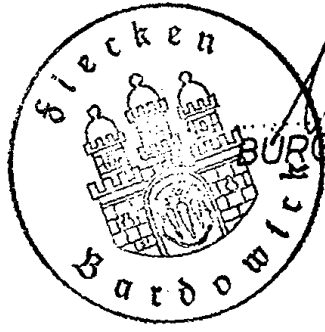

BÜRGERMEISTER

GEMEINDEDIREKTOR

Handwritten signature

PLANUNTERLAGE ENTSPRICHT DEM INHALT
 DES LIEGENSCHAFTSKATASTERS UND WEIST DIE
 NÖTIGEN ANLAGEN SOWIE STRASSEN, WEGE
 UND PLATZE VOLLSTÄNDIG NACH (STAND VOM 22.6.68)
 IST HINSICHTLICH DER DARSTELLUNG DER
 GRENZEN UND DER BAULICHEN ANLAGEN GEMEINDE-
 RECHTLICH EINWANDFREI

DER LANDKREIS LÜNEBURG
 HAT KEINE BEDENKEN
 LÜNEBURG, DEN 21.1.1969
 DER OBERKREISDIREKTOR
 I. P.

Handwritten signature

STELLUNGNAHME DES HERRN
 REGIERUNGSPRÄSIDENTEN

Genehmigt
 gem. § 11 d. Bundesbaugesetzes
 vom 23.6.60
 Lüneburg, den 28. Februar 1969
 Der Regierungspräsident

Az. 214-LÜ 718
 Im Auftrag



Handwritten signature



ÖFFENTLICH AUSGELEGT
 GEMÄSS § 12 BBAUG. AUFGRUND DER
 BEKANNTMACHUNG VOM 12.4.1968
 AUSHANG VOM 12.4.1968

ERLÄUTERUNGEN

- (WA) ALLGEMEINES WOHNGEBIET
- (M) GEMISCHTE BAUFLÄCHEN
- OFFENE BAUWEISE
- △ OFFENE BEBAUUNG IN EINZELHÄUSERN
- AUFZUHEBENDE PARZELLEGRENZEN
- VORHANDENE PARZELLEGRENZEN
- GEPLANTE PARZELLEGRENZEN
- GRENZE DER ÜBERBAUBAREN GRUNDSTÜCKSFÄCHEN
- (0,8) ZULÄSSIGE GESCHOSSFLÄCHENZAHL
- VORHANDENE BEBAUUNG
- ▽ SICHTDREIECK VON BEBAUUNG UND BEWUCHS HÖHER ALS 80 CM ÜBER STRASSENKRONE FREI-ZUHALTENDE FLÄCHE
- GRENZE DES PLANGEBIETES
- (II) HÖCHSTENS 2-GESCHOSSIGE BAUWEISE. DAS 2. GESCHOSS IST NUR ALS AUSGEBAUTES DACHGESCHOSS ZULÄSSIG
- ABGRENZUNG UNTERSCHIEDLICHER NUTZUNG

AUSSCHNITT AUS DEM MESSTISCHBLATT

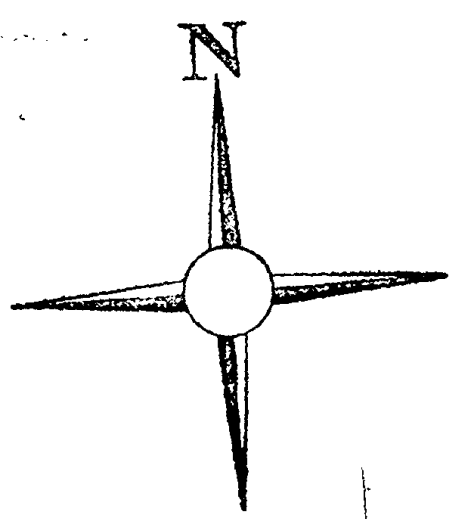
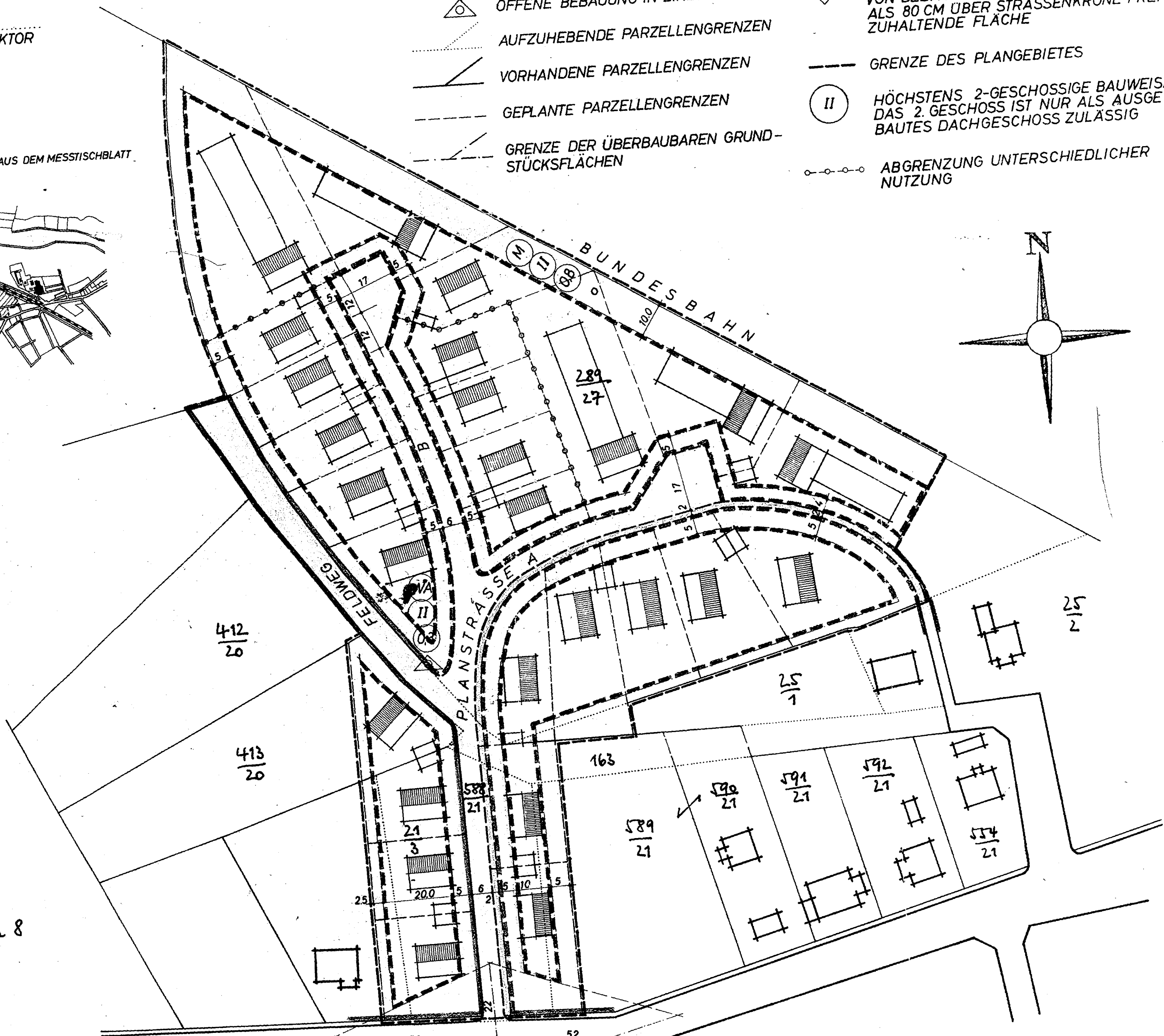
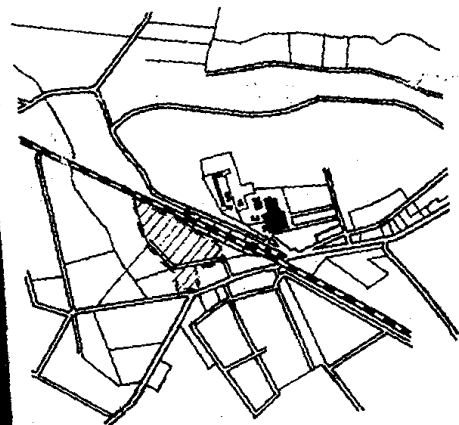

FLECKEN BARDOWICK
 BEBAUUNGSPLAN NR. 8
 SCHILLINGSKAMP M. 1 : 1000